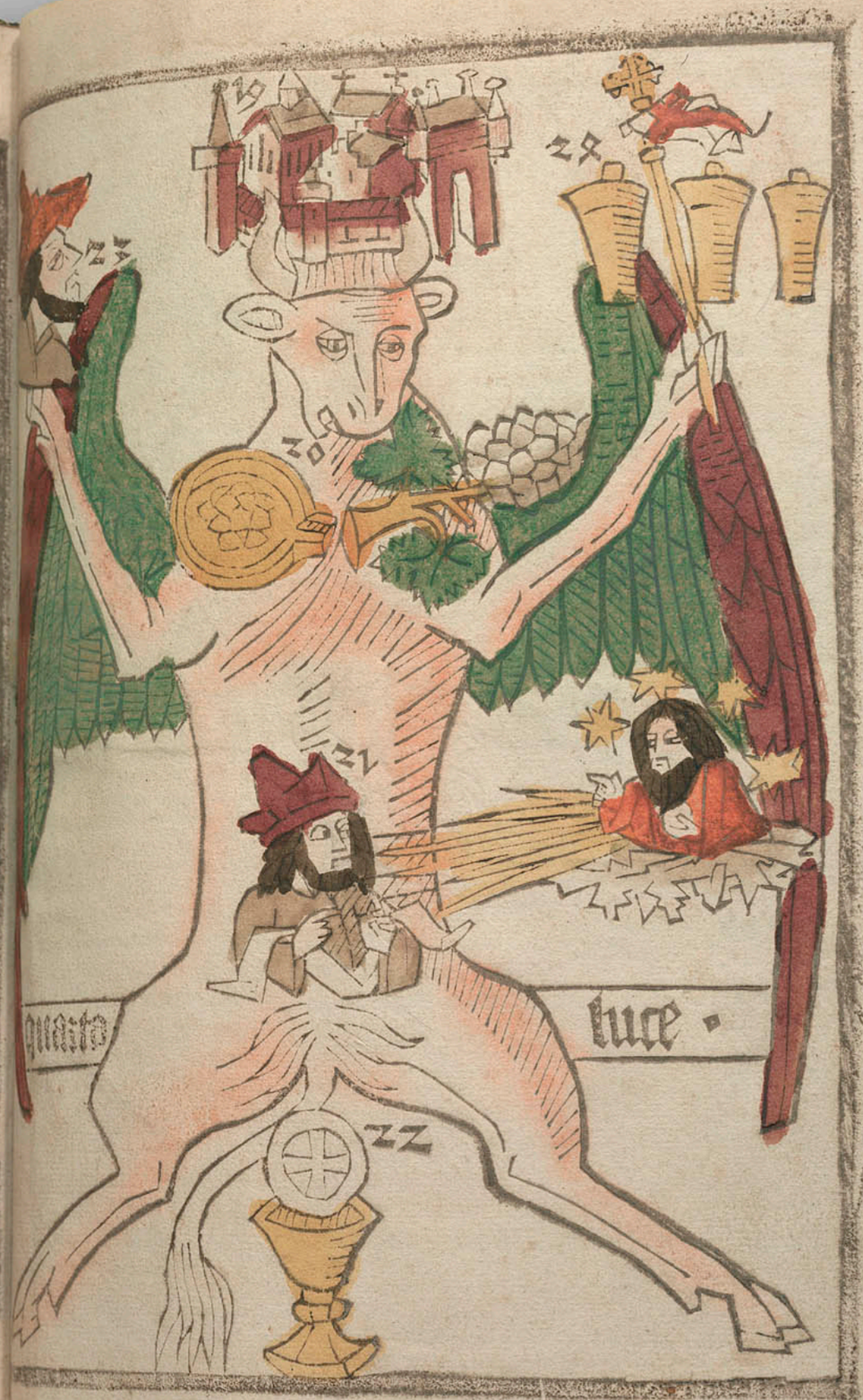De Ecclesiastico nonum. Ca
pitulum. Ingressus ihe
sus perambulabat ierich
o videns ihesus ciuitatem flevit su
per eam. Vicesimum. Capitu
lum. De cultoribus vinee qui oc
ciderunt heredem et de censu reddendo
cesari. Vicesimum primum. Capi
tulum. Attendite a falsis prophetis.
Erunt signa in sole et luna. Celum
et terra transibunt etc. Vicesimum
secundum capitulum. Appropinq
bat ante dies festus azimorum de
pascha etc. Vicesimum tercium
capitulum. De iudicio pylati con
tra ihesum de consilio iudeorum. Vi
cesimum quartum. Vna autem sab
bati. De resurrectione xpi et eius manifes
tacione post resurrectionem et apparicionem in emaus. p